

SHELTER ISLAND UNION FREE SCHOOL DISTRICT



SUPERINTENDENT/PRINCIPAL, *Brian Doelger, Ed.D.*

ASSISTANT SUPERINTENDENT *Jennifer Rylott*

DIRECTOR OF ATHLETICS, PHYSICAL EDUCATION,

HEALTH, WELLNESS & PERSONNEL, *Todd Gulluscio*

DISTRICT CLERK, *Jacqueline Dunning*

DISTRICT TREASURER, *Deborah Vecchio*

BOARD OF EDUCATION

Margaret Colligan, *President*

Katherine Rossi-Snook, *Vice President*

Dawn Hedberg

Kathleen M. Lynch

Tracy McCarthy

Karina Montalvo

Robert Strauss

Test to Stay Protocol

Dear Parents,

With masking now optional and close contacts becoming much more frequent, the school district has developed a Test to Stay (TTS) Protocol. This plan is designed to continue to allow students to be in school as much as possible while making sure everyone is safe.

- This plan is only for students who test negative after being exposed to a positive student **in-school**. It allows asymptomatic unvaccinated school-based close contacts (e.g. students, teachers, school staff) to avoid school exclusion by testing negative through serial testing during the seven-day period following exposure
- According to CDC guidelines, people who fall into this category are still supposed to quarantine while outside of school.
- The exposure must have occurred in the school setting and while both the person with COVID-19 and the exposed person were within the parameters for close contact.
- The exposed person must remain asymptomatic. If the exposed person who is allowed to remain in school through the TTS develops symptoms, they must be immediately excluded from school per current school guidance.
- The exposed person is tested every morning by Nurse Mary (or a certified substitute nurse in her absence) or an outside laboratory for a 7-day period.
- The seven-day period is measured in calendar days where the last date of exposure is considered day 0. The first test should be done as soon as possible after exposure is identified.
- The school district has the option of conducting additional tests at their discretion.
- The test must be conducted-and the results received-before the exposed person begins the day. Positive individuals will be excluded/isolated per existing procedures.
- The exposed person who participates in TTS are allowed to continue to ride the school bus following all existing guidance, including required masking.
- The exposed person must wear a mask for 10 days after exposure.

Attached is a flowchart outlining the Test to Stay protocol.

Thank you,

Dr. Doelger and Nurse Mary

Test to Stay Protocol Shelter Island UFSD

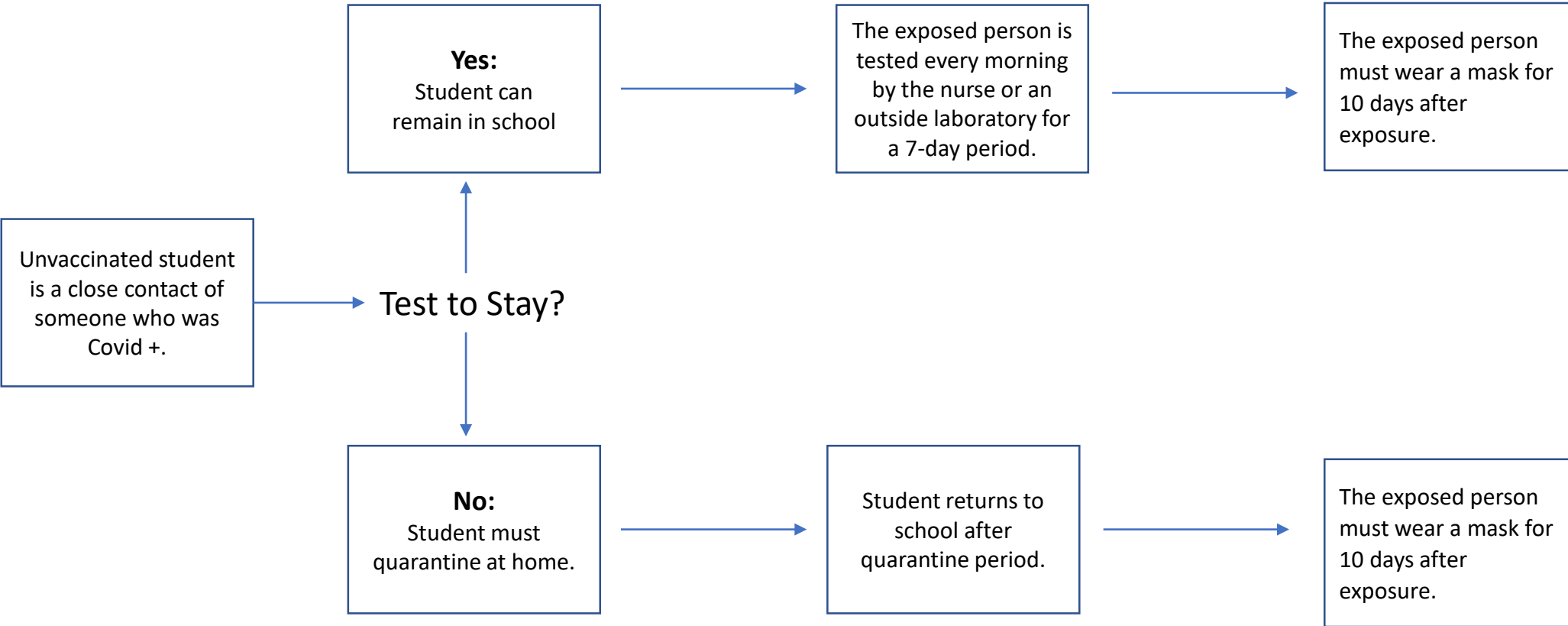

DISTRITO ESCOLAR UNIÓN LIBRE DE SHELTER ISLAND



SUPERINTENDENTE/PRINCIPAL, *Brian Doelger, Ed.D.*
ASISTENTA SUPERINTENDENTA, *Jennifer Rylott*
DIRECTOR DE ATLETISMO, EDUCACION FISICA, SLAUD,
BIENESTAR Y PERSONAL, *Todd Gulluscio*
SECRETARIA DEL DISTRITO, *Jacqueline Dunning*
TESORERA DEL DISTRITO *Deborah Vecchio*

JUNTA DIRECTIVA DE EDUCACION

Margaret Colligan, *Presidenta* Katherine Rossi-Snook, *Vicepresidenta*
Dawn Hedberg Kathleen M. Lynch Tracy McCarthy
Karina Montalvo Robert Strauss

Estimados Padres,

Dado que el enmascaramiento ahora es opcional y los contactos cercanos se vuelven mucho más frecuentes, el distrito escolar ha desarrollado un Protocolo de Prueba para permanecer (TTS, por sus siglas en ingles). Este plan esta diseñado para continuar permitiendo que los estudiantes estén en la escuela tanto como sea posible mientras se asegura de que todos estén seguros.

- Este plan es solo para estudiantes no vacunados que dan negativo después de haber estado expuestos a un estudiante positivo **en la escuela**. Esto permite a los contactos cercanos asintomáticos no vacunados en la escuela (por ejemplo, estudiantes, maestros, personal escolar) evitar la exclusión escolar al dar negativo a través de pruebas en serie durante el periodo de siete días posterior a la exposición.
- De acuerdo con las regulaciones del CDC, se supone que las personas que entran en esta categoría deben ponerse en cuarentena mientras están fuera de la escuela.
- La exposición debe haber ocurrido en el entorno escolar y mientras tanto la persona con COVID-19 como la persona expuesta estaban dentro de los parámetros de contacto cercano.
- La persona expuesta debe permanecer asintomática. Si la persona expuesta a la que se le permite permanecer en la escuela a traes del TTS desarrolla síntomas, deber ser inmediatamente excluida de la escuela según la guía escolar actual
- La personal expuesta es examinada todas las mañanas por la enfermera Mary (o una enfermera sustituta certificada en su ausencia) o un laboratorio externo durante un periodo de 7 días.
- El periodo de siete días se mide en días calendario donde la última fecha de exposición se considera el día 0. La primera prueba debe realizarse lo antes posible después de identificar la exposición.
- El distrito escolar tiene la opción de realizar pruebas adicionales a su discreción.
- La prueba debe realizarse, y los resultados deben recibirse, antes de que la persona expuesta comience el día. Las personas positivas serán excluidas/aisladas según los procedimientos existentes.
- La persona expuesta que participa en TTS puede continuar viajando en el autobús escolar siguiendo todas las pautas existentes, incluido el enmascaramiento requerido.
- La persona expuesta debe usar una máscara durante 10 días de la exposición.

Adjunta esta carta se encuentra una diagrama que describe el protocolo “Examen para Quedarse”

Gracias,

Dr. Doelger y la Enfermera Mary

Protocolo Examínese Para Quedarse Shelter Island UFSD

